



ANEXA 6.

Nr. 639 /O/27.05.2026.

BULETIN DE AVERTIZARE

Nr. 8 /27.05.2026.

Pentru prevenirea și combaterea organismelor dăunătoare: *Venturia inaequalis* și *Venturia pirina* sau **rapănul la măr și păr.**

Primele simptome apar pe frunzele tinere, la care pe suprafața inferioară apar pete aproape circulare, brune-cenușii de câțiva milimetri. Treptat petele devin verde-măslinii sau brune-negricioase, cresc în diametru încât pot să se unească. Mai târziu petele devin catifelate, frunzele crapă, se usucă și cad de timpuriu. Fructele pot fi atacate în toate fazele de dezvoltare, iar pe suprafața lor apar pete circulare, brune-negricioase, de 4-5 mm. Dacă sunt atacate fructele tinere, acestea se deformează și își încetinesc dezvoltarea. La unele soiuri sensibile fructele atacate crapă în dreptul petelor și se pot reinfecta cu alți patogeni. În cazul în care fructele sunt deja dezvoltate, infecția apare sub forma unor pete mai mici, negricioase, care pot apare și în timpul depozitării.

Pentru prevenirea extinderii bolii la măr și păr se recomandă efectuarea unui tratament cu unul din următoarele produse de protecție a plantelor:

- **CHORUS 50 WG** în concentrație de 0,02% (0,45-0,75 kg/ha) sau
- **SWITCH 62,5 WG** în doză de 0,8-1,0 kg/ha sau alte produse pentru protecția plantelor omologate pentru a fi utilizate pe teritoriul României.

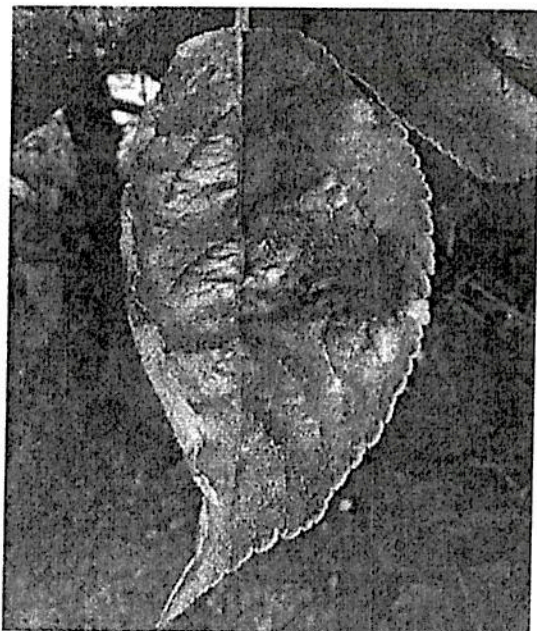

<https://www.cabi.org/isc/datasheet/56212>

Pentru prevenirea și combaterea organismelor dăunătoare: *Podosphaera leucotricha*, sau **făinarea mărului**.

Boala se poate manifesta în toată perioada de vegetație, de primăvara timpuriu și până toamna. Sunt atacate frunzele, lăstarii tineri și florile. Boala se recunoaște prin prezența unui strat făinos (miceliul) pe suprafața formațiunilor tinere, care mai târziu devine gălbui. La scurt timp după atac frunzele se deformează, se încovoie în sus formând o luntre, devin casante și se usucă. Lăstarii puternic atacați se brunifică după care se usucă, iar florile de asemenea.

Pentru prevenirea sau combaterea făinării la măr se recomandă aplicarea unui tratament cu unul din următoarele fungicide:

- **KUMULUS DF** în concentrație de 0,3 % sau
- **TEBUSTAR EW (MYSTIC TOP** – a doua denumire comercială) în concentrație de 0,05% (0,75 l/ha în 1500 l apă) sau alte produse pentru protecția plantelor omologate pentru a fi utilizate pe teritoriul României.



<https://www.agromentor.ro/schema-de-tratament-de-la-a-la-z-pentru-livezile-de-mar/>
<https://pomicultor.ro/tratamente-pomi-fructiferi/fainarea-la-mar-podosphaera-leucotricha/>

Următoarele fungicide se pot folosi pentru combaterea concomitentă a rapănului și făinării:

- **DAGONIS** în doză de 0,72-1,2 l/ha sau
- **LUNA EXPERIENCE 400 SC** în doză de 0,75 l/ha sau
- **THIOVIT JET 80 WG** în doză de 5-8 kg/ha sau alte produse pentru protecția plantelor omologate pentru a fi utilizate pe teritoriul României.

Metode durabile: Pentru prevenirea extinderii bolii se recomandă adunarea și arderea sau îngroparea frunzelor și ramurilor bolnave, încă din toamnă.