

ANEXA 6.

Nr. 638 /O/27.05.2026

BULETIN DE AVERTIZARE

Nr. 7 /27.05.2026.



Pentru prevenirea și combaterea organismelor dăunătoare la culturile de cereale păioase de toamnă: *Erysiphe graminis* sau Făinarea, *Fusarium spp.* sau Fuzarioza, *Septoria tritici* sau Septorioza, *Puccinia recondita* sau Rugina brună, *Puccinia striiformis* sau Rugina galbenă.

Primele simptome ale bolilor pot să apară din toamnă, iar în funcție de condițiile climatice, acestea se extind provocând pagube importante.

- pe frunze apar pete albe, pufoase, care pot apare pe ambele fețe. Primăvara petele pot acoperi suprafețe mai mari, iar sub puf frunza se îngălbenește și se brunifică. Plantele puternic atacate nu se mai dezvoltă (Făinarea).

- atacul se poate produce în toate fazele de dezvoltare. După germinare plântuțele se răsucesc, nu mai răsar și se putrezesc. La înfrățire baza tulpinilor de brunifică. După înspicare unele flori se decolorează devenind gălbui și pe urmă roz. Colorarea se extinde pe tot spicul provocând șiștăvirea boabelor, la care se reduce puterea germinativă (Fuzarioza).

- pe frunze apar pete eliptice, alungite, gălbui, care se brunifică. Cu timpul țesutul atacat devine cenușiu cu marginile brune-cenușii. Mai târziu, în dreptul acestor pete apar puncte negricioase, așezate longitudinal. Boala poate trece ulterior și pe spic unde provoacă șiștăvirea boabelor (Septorioza).

- pe frunzele atacate apar pustule de 1-2 mm, eliptice de culoare ruginie, pe ambele fețe ale limbului. La început pustulele sunt acoperite de epidermă, dar mai târziu epiderma se rupe și pune în libertate spori de culoare gălbuie. Atacul se extinde de jos în sus provocând uscarea frunzelor (Rugina brună).

- pe frunzele atacate apar dungii galbene, clorotice, mai târziu acoperite cu pustule mici, dreptunghiulare sau eliptice, galbene-portocalii, prăfoase. La atacuri puternice, în perioada maturizării grâului, frunzele dăunute se uscă rapid, iar infecția spicului provoacă șiștăvirea boabelor (Rugina galbenă).

Deoarece condițiile climatice și faza de vegetație sunt favorabile apariției și dezvoltării bolilor foliare la cerealele păioase de toamnă, recomandăm aplicarea **tratamentului II**, cu unul din următoarele produse de protecție a plantelor:

- **AZAKA** în doză de 1,0 l/ha sau
- **CALIZI (SINPRO** - a doua denumire comercială) în doză de 1,0 l/ha sau
- **NATIVO PRO 325 SC (DELARO 325 SC** – a doua denumire comercială) în doză de 0,6-0,7 l/ha,
- **SEXTAN (TEBUTEC** – a doua denumire comercială) în doză de 0,5 l/ha sau alte produse pentru protecția plantelor omologate pentru a fi utilizate pe teritoriul României.

Perioada optimă de tratament este de la apariția frunzei stindard, până la înflorire.

Alte recomandări:

Verificați, cu mare atenție recomandările cu privire la compatibilitatea produselor atunci când intenționați să aplicați amestecuri de produse de protecție a plantelor!

Luați măsurile ce se impun pentru protecția mediului înconjurător!

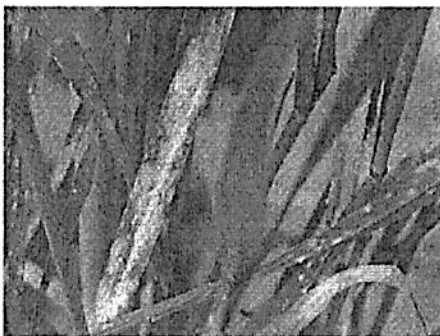

<https://www.agro.basf.ro/ro/stiri/basf-in-camp/fainarea-cerelalelor-ce-este-combatere.html>

<https://www.agro.basf.ro/ro/stiri/basf-in-camp/fuzarioza-grau-cauze-simptome-prevenire-combatere.html>

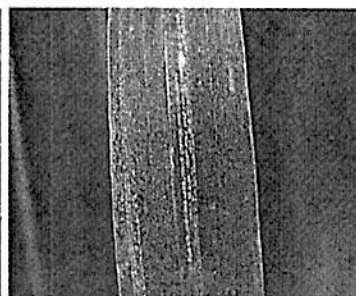
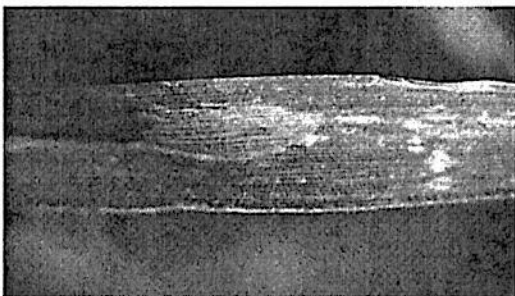

<https://www.agro.basf.ro/ro/stiri/basf-in-camp/ce-este-septorioza-cerealelor.html>

[https://www.agro.basf.ro/ro/servicii/ghidul-buruienilor-bolilor-si-daunatorilor/Agen%C8%9Bi-patogeni-\(boli\)/Boli-foliare/Rugina-brun%C4%83-a-gr%C3%A2ului/](https://www.agro.basf.ro/ro/servicii/ghidul-buruienilor-bolilor-si-daunatorilor/Agen%C8%9Bi-patogeni-(boli)/Boli-foliare/Rugina-brun%C4%83-a-gr%C3%A2ului/)

[https://www.agro.basf.ro/ro/servicii/ghidul-buruienilor-bolilor-si-daunatorilor/Agen%C8%9Bi-patogeni-\(boli\)/Boli-foliare/Rugina-galben%C4%83-la-cereale-\(gr%C3%A2u-orz\)/](https://www.agro.basf.ro/ro/servicii/ghidul-buruienilor-bolilor-si-daunatorilor/Agen%C8%9Bi-patogeni-(boli)/Boli-foliare/Rugina-galben%C4%83-la-cereale-(gr%C3%A2u-orz)/)

Respectați cu strictețe normele de lucru cu produse pentru protecția plantelor, normele de protecție și securitatea muncii, de protecție a albinelor și a animalelor în conformitate cu: Legea nr. 383/2013 a apiculturii cu modificările și completările ulterioare și Ordinul nr. 127/1991 al A.C.A. din România, Ordinul comun nr. 45/1991 al Ministerului Agriculturii și Alimentației, 15b/ 3404/1991 al Dep. Pentru Administrație Locală și 1786/TB/1991 al Ministerului Transporturilor precum și cu Protocolul de colaborare nr. 328432/2015, încheiat cu ROMAPIS (privind implementarea legislației, în vederea protecției familiilor de albine împotriva intoxicației cu produse pentru protecția plantelor);

Respectați prevederile Ordinului ministrului agriculturii și dezvoltării rurale nr. 297/2017 privind aprobarea Codului de bune practici pentru utilizarea în siguranță a produselor de protecția plantelor. Respectați obligațiile ce vă revin conform Ordinul ministrului agriculturii și dezvoltării rurale, al ministrului mediului, apelor și pădurilor și al președintelui Autorității Naționale Sanitare Veterinare și pentru Siguranța Alimentelor nr. 352/ 636/ 54/ 2015 pentru aprobarea normelor privind ecocondiționalitatea în cadrul schemelor și măsurilor de sprijin pentru fermierii în România, cu modificările ulterioare.

Utilizatorii de produse de protecție a plantelor trebuie să dețină certificatul de formare profesională dobândit prin instruire privind utilizarea durabilă a produselor de protecție a plantelor. Cursul este disponibil online, pe platforma FITS: <https://fits.anfd.ro>, iar certificatul este valabil 5 ani.

Deținătorii de echipamente de aplicarea produselor de protecție a plantelor sunt obligați să efectueze inspecția tehnică periodică a acestor echipamente, odată la 3 ani.

Șef serviciu zonal HR-SV,

Romfeld Păunița



www.anfd.ro

Întocmit,

Molnár Zoltan