

ANEXA 6.
Nr. 476 /O/14.04.2026.

BULETIN DE AVERTIZARE

Nr. 3 /14.04.2026.



Pentru prevenirea și combaterea organismelor dăunătoare: *Erwinia amylovora* sau focul bacterian al rosaceelor.

Primele simptome ale bolii apar primăvara, pe florile care se ofilesc, se brunifică și se înnegresc. Infecția se extinde la pedunculii care, de asemenea se înnegresc, iar pe vreme caldă și umedă, pe suprafața lor poate să apară exudat bacterian sub formă de picături. Inflorescențele atacate cad sau rămân pe ramuri, iar de aici boala se extinde rapid la frunzele care se veștejesc și se înnegresc (la păr) sau se brunifică (la măr), dar nu cad. La unele soiuri lăstarii tineri se înnegresc și se îndoaie sub formă de cârjă, iar pe suprafața lor apar picături de exudat bacterian, pe vreme călduroasă și umedă. La atac puternic și fructele verzi se brunifică sau se înnegresc. Bacteria rezistă timp îndelungat (9-12 luni) chiar sub formă de exudat uscat. Bacteria se răspândește mai ales prin ploile însoțite de vânt, deoarece exudatul bacterian filamentos este luat ușor de vânt. De asemenea se răspândește și prin intermediul insectelor și păsărilor.

Primul tratament de prevenire se efectuează la apariția inflorescențelor, dar înainte de înflorit (prefloral) cu unul din următoarele produse de protecție a plantelor:

- ALCUPRAL 50 PU în concentrație de 0,2% la măr și 0,3% la păr (2 – 3 kg/ha în 1000 l apă) sau
- ALIETTE 80 WG în concentrație de 0,3% (3,75 - 4 kg/ha în 1000 l apă) care se poate aplica și în timpul înfloririi, sau
- CHAMP 77 WG (COPPERMAX a doua denumire comercială) în concentrație de 0,2% (2 kg/ha) sau
- TRIUMF 40 WG în concentrație de 0,25% (2 – 2,5 kg/ha) sau
- ZEAMĂ BORDELEZĂ TIP "MIF " în concentrație de 0,5% (7,5 kg/ha) sau alte produse pentru protecția plantelor omologate pentru a fi utilizate pe teritoriul României.

În cazul în care s-a depășit faza preflorală se poate folosi ALCUPRAL 50 PU, doar în concentrație de 0,04 % (0,6 kg/ha).

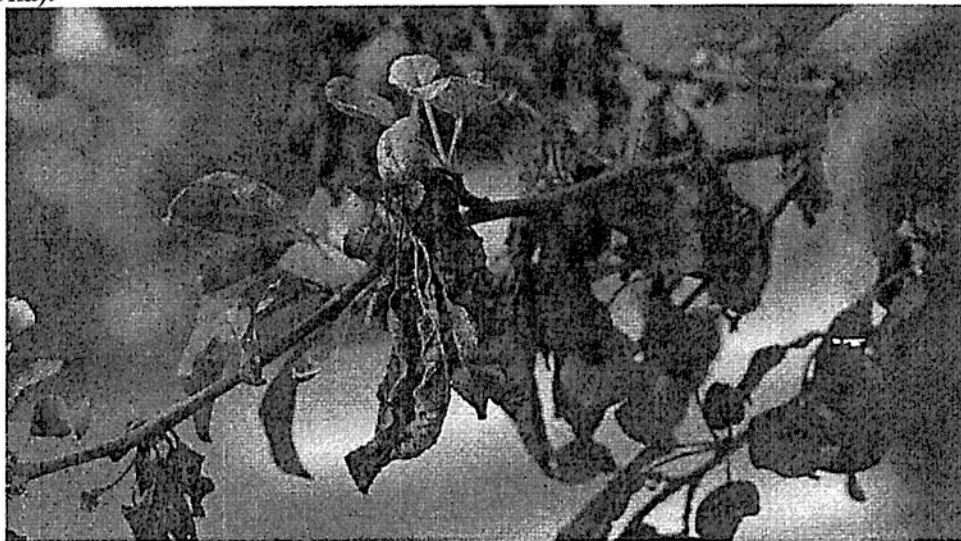

<https://agointel.ro/209297/focul-bacterian-mar-par-gutui-semne-tratamente-prevenire/>

Recomandări pentru agricultura ecologică:

În perioada de repaus vegetativ se recomandă tăierea ramurilor uscate, răzuirea tulpinilor și ramurilor mai groase și distrugerea prin ardere a resturilor rezultate în care se găsesc adulții hibernanți.

Primăvara, la apariția adulților hibernanți, în timpul hrănirii suplimentare, se recomandă scuturarea pomilor pe prelate și distrugerea adulților adunați. Această lucrare – antonomaj -, se va executa în cursul dimineților - între orele 7-10 și se va repeta de 3-4 ori, timp de trei săptămâni.

Tot în vederea capturării adulților hibernanți, se pot folosi brâie capcană, care se controlează la câteva zile, după nopțile mai reci, când adulții se adăpostesc aici și pot fi eliminați.

Vara, la începutul lunii iunie se vor așeza din nou brâie capcană în jurul trunchiului sau a ramurilor mai groase, pentru capturarea noilor adulți, astfel micșorând frecvența acestora.

Metodele nechimice trebuie preferate metodelor chimice, dacă acestea asigură un control corespunzător al organismelor dăunătoare.



<http://langazdabolt.hu/index.php/kerti-karositok/gyumolcsfakon/99-alma-bimbolikaszto>

<https://www.cropscience.bayer.ro/e-Tools/Ghidul-daunatorilor/Ghid-al-daunatorilor/Anthonomus-pomorum>